

| | | | |
|----------|---|--|--|
| 媒体名称 | 銀座ノボ スミキリ壁面 | | |
| 媒体所在地 | 東京都中央区銀座5-2-1 | | |
| 広告料金（税別） | ¥13,000,000-/4週間 ¥ 9,000,000-/2週間 ¥ 6,000,000-/1週間 ※製作・取付・撤去費、電気料込み | | |
| サイズ（H×W） | 8,300mm × 12,000mm （94.2㎡） ※台形型 | | |
| 仕様 | 再剥離粘着シート | | |
| 照明 | あり（外照式） ※日没1時間前～深夜1時まで点灯 | | |
| 開始日 | 月曜日スタート | | |
| 申し込み | 仮押さえ可能（5営業日・土日祝除く） | | |
| 入稿 | 都度確認 | | |
| 掲出規制 | <ul style="list-style-type: none">・事前に銀座デザイン協議会及び施設オーナーによるクライアント、デザイン審査が ございます。施設オーナーの審査にはクライアント名、内容、媒体、期間が必要です。 （施設オーナーの審査には時間が掛かります。）・テナント競合、施設イメージに合わないクライアントは掲出不可となります。・誘導告知はNGです。（店舗名・住所・地図等の記載不可） | | |
| 備考 | <ul style="list-style-type: none">・ビジュアル面にはガラス面の金具の凹凸及び溝の線がでますのでご了承願います。・CUBEサイネージに競合他社が放映される場合がございます。（お申込み前にCUBEの放映状況を確認致します）・施設媒体内の競合排除は行いません。・販売枠に空きがある状況でも、オーナー判断により申込をお受けできない場合があります。 特に審査時の希望期間と申込期間が異なる場合、オーナー判断と回答に時間が 掛かる場合がございます。 | | |

※クライアント、デザインは事前に審査があります。
※天候不順等の理由により掲出日が遅れる場合があります。
※審査通過後のデザインでも掲出後に一般市民からの指摘などが入った場合は、デザイン変更・途中撤去等対応が必要になる場合がございます。

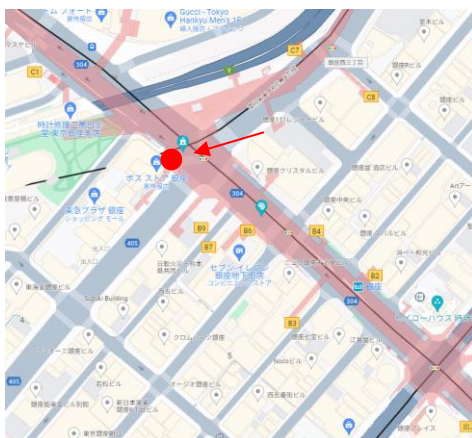
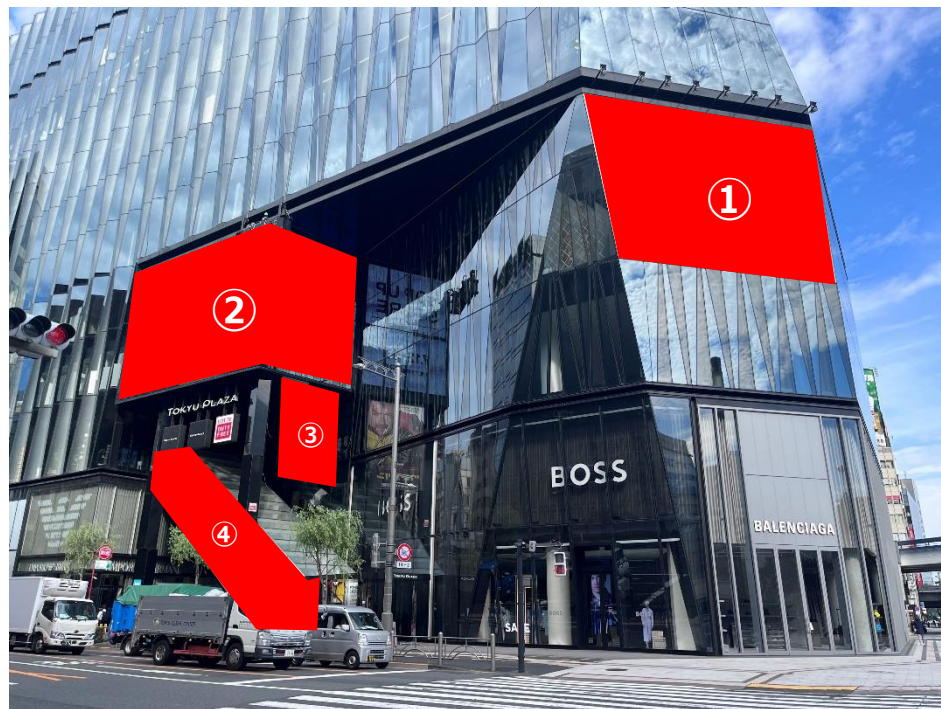

| | |
|----------|--|
| 媒体名称 | 銀座ノボ OOHセット (①スミキリ壁面、②CUBEサイネージ、③メインESC上部天吊りバナー、 ④メインESCラッピング屋外) |
| 媒体所在地 | 東京都中央区銀座5-2-1 |
| 広告料金(税別) | ¥22,000,000-/4週間 ¥14,000,000-/2週間 ※製作・取付・撤去費、電気料込み |
| サイズ(H×W) | ①8,300mm × 12,000mm (94.2㎡) ※台形型 ②8,800mm × 14,000mm + 6,000mm (30秒×12回/時 以上) ③6,000mm × 4,000mm (24㎡) ④約10,500mm × 18,500mm (約90㎡) ※変形 |
| 開始日 | 月曜日スタート |
| 申し込み | 仮押さえ可能(5営業日・土日祝除く) |
| 入稿 | 都度確認 |
| 掲出規制 | <ul style="list-style-type: none">・事前に銀座デザイン協議会及び施設オーナーによるクライアント、デザイン審査が ございます。施設オーナーの審査にはクライアント名、内容、媒体、期間が必要です。 (施設オーナーの審査には時間が掛かります。)・テナント競合、施設イメージに合わないクライアントは掲出不可となります。・誘導告知はNGです。(店舗名・住所・地図等の記載不可) |
| 備考 | <ul style="list-style-type: none">・施設媒体内の競合排除は行いません。・ビジュアル面にはガラス面の金具の凹凸がでますのでご了承願います。・天吊りバナーは幕に継目が出ます。また、台風等強風の場合は広告幕を一時撤去させて 頂く場合がございます。(別途有料)・③は風に煽られた際は広告面が見えづらい場合があります。・販売枠に空きがある状況でも、施設オーナー判断により申込をお受けできない場合が あります。特に審査時の希望期間と申込期間が異なる場合、オーナー判断と回答に 時間が掛かる場合がございます。 |

※クライアント、デザインは事前に審査があります。
※天候不順等の理由により掲出日が遅れる場合があります。
※審査通過後のデザインでも掲出後に一般市民からの指摘などが入った場合は、デザイン変更・途中撤去等対応が必要になる場合がございます。

■スミキリ壁面、メインESCラッピング

ビジュアル面にはガラス面の金具凹凸がでます。予めご了承ください。

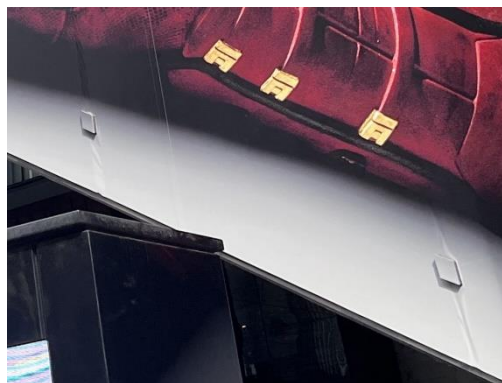

■CUBEサイネージ

夜間は視点によりCUBEサイネージの光が反射する場合があります。

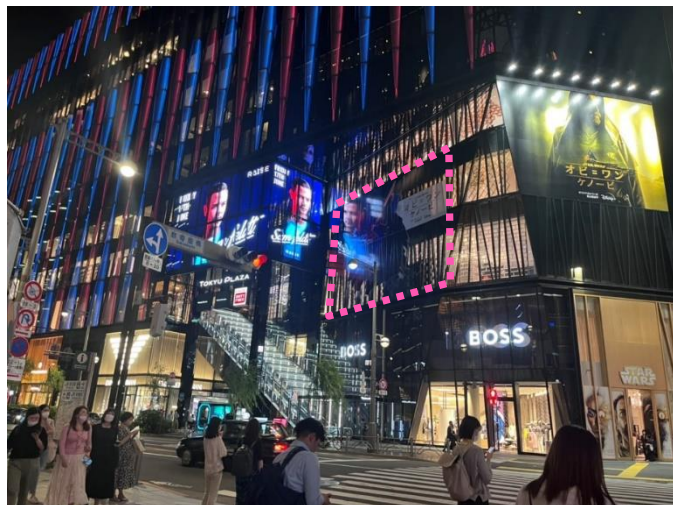

■メインESC上部天吊りバナー

- ・幕はメッシュ素材です。
- ・幕中央部に継目ができます。デザインにより継目の縦、横が変更になる場合があります。
- ・風に煽られた際は広告面が見えづらい場合があります。
- ・台風等の強風時は一時撤去する可能性があります。（有料）

