

媒体名称	HARAJUKU WILD POSTING	ポスター掲出方法に制限がでる 可能性があります。 都度お問い合わせください。
媒体所在地	東京都渋谷区神宮前周辺	
サイズ	B1縦ポスター H:1,030mm×W:728mm ※本媒体はパウチ加工を行いません。屋外掲出用のポスターにて掲出します。	
開始日	随時	
申し込み	決定優先（仮押さえ不可）	
入稿	ビジュアル数に応じて製作スケジュールが変動しますので、都度お問い合わせください。	
備考	<ul style="list-style-type: none">・左記の料金には製作取付撤去費、メンテナンス意を含みます。・色校正はB3サイズ校正2回、16部（合計32部）都内1箇所納品を含みます。追加の校正は別途費用が発生しますので、お問い合わせください。・事前に渋谷区、各提掲出場所のビルオーナーによるクライアント及び意匠審査がございます。・掲出ビジュアルはLAYOUTに応じたビジュアル数をご用意ください。・ポスター製作枚数は、B1換算で掲出枚数の1.2倍の枚数を製作させていただきます。・掲出候補地は審査結果のみならず媒体側の事情により、急速使用できなくなる場合がありますので御了承下さい。保証枚数を下回る場合は追加掲出候補地にて補填対応する等、改めてお見積させていただきます。・メンテナンスは、週2回（平日）全掲出箇所を見回り、破損・盗難等、被害を受けたポスターの補修を行ないます。その他の緊急メンテナンス対応につきましてはお約束致しかねますので、予めご了承下さい。・掲出後に媒体社の裁量において撮影を行い、事例として媒体社が管理するメディアに掲載させていただきますので予め御了承ください。・ポスター以外でのメディアでの掲出も可能です。ポスターを製作しない場合でも掲出料金に変更はございません。（シート掲出の場合、別途追加費用が掛かります。）・商品の形状やロゴ等、カットアウトも可能ですのでご相談ください。・白地など単色が目立つビジュアルの場合、貼り付けのシワや壁面の凹凸が目立つことがありますので過去の掲出写真をご確認ください。・広告掲出面の周辺に落書き等がある場合がございます。・盗難、破損等が発生し、予備ポスターがなくなった場合は、別途費用にて追加印刷も可能です。（印刷には2〜3日掛かります。）・天候不順等の理由から掲出日がずれる場合がございますが、天候を含む自然災害による掲出期間の減少や遅れについての補填はございません。・一部掲出箇所では、屋外広告物条例上、同一デザインは5m離して掲出する必要があります。・ビジュアル数が足りない場合掲出枚数を減らすことも可能です。掲出料金の減額はございません。・LAYOUT A、LAYOUT B、LAYOUT Cは同一料金となります。・LAYOUT A、LAYOUT Bは、ポスター貼り合わせとなります。シート貼りにする場合は追加費用が発生します。・掲出箇所を理由とする減額、キャンセルはお受けいたしません。	

掲出枚数

保証枚数

期間

掲出料金

Super Premium
B1：307枚(47箇所)

B1：292枚

4週間

¥17,100,000

2週間

¥11,400,000

1週間

¥8,600,000

Standard A
B1：100枚（14箇所）

B1：95枚

2週間

¥4,000,000

1週間

¥3,000,000

Standard B
B1：100枚（13箇所）

B1：95枚

2週間

¥4,000,000

1週間

¥3,000,000

Standard C
B1：100枚（19箇所）

B1：95枚

2週間

¥4,000,000

1週間

¥3,000,000

Premium
B1：200枚

B1：190枚

2週間

¥7,700,000

1週間

¥5,800,000

※PremiumプランはStandard A+B or A+C or B+Cになります。

※クライアント、デザインは事前に審査があります。 ※天候不順等の理由により掲出日が遅れる場合があります。
※審査通過後のデザインでも掲出後に一般市民からの指摘などが入った場合は、デザイン変更・途中撤去等対応が必要になる場合がございます。

【ビジュアル掲出方法】

各掲出箇所ごとにLAYOUTをお選びいただけます。

※掲出レイアウト（一例）※

■ ビジュアル数

【LAYOUT A】

大型ビジュアル仕様（ビジュアル数・4種）

【LAYOUT B】

B1等倍ポスター仕様（ビジュアル数・7種）

【LAYOUT C】

B1ポスター連貼り仕様（ビジュアル数・16種）

※掲出ビジュアルはLAYOUTに応じたビジュアル数をご用意ください。

※LAYOUT A、LAYOUT B、LAYOUT Cは同一料金となります。

※LAYOUT B、LAYOUT Cは、ポスターの貼り合わせとなります。

シート貼りにする場合は、追加費用が発生します。

※レイアウトは都度ご相談ください。

※屋外広告物条例上、同一デザインは5m離して掲出する必要があります。
(2024年1月から適用)

※掲出箇所によっては同一デザインの掲出はできません。

※掲出枚数を減らすことも可能ですが、掲出料金の減額はございません。

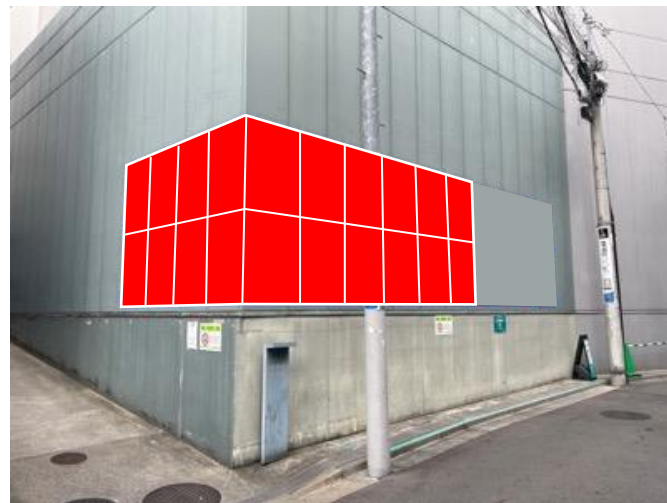

LAYOUT A【2種】 ※シート貼り可能（追加費用）

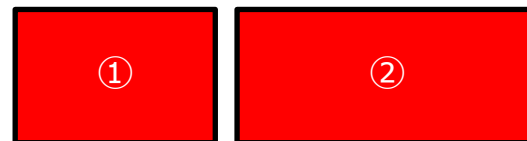

LAYOUT B【7種】 ※シート貼り可能（追加費用）

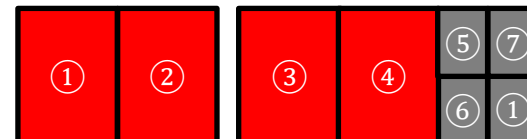

LAYOUT C【16種】



【掲出位置】

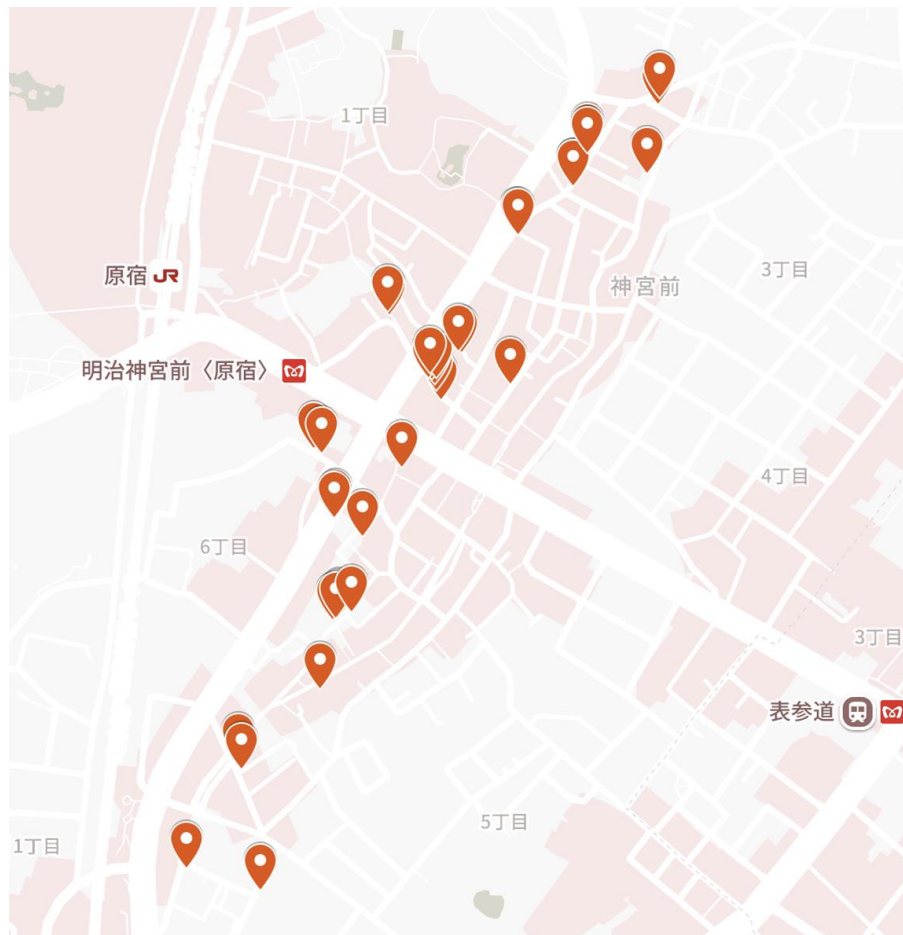

■ Super Premium 307枚プラン掲出箇所一覧

エリア		掲出箇所名	掲出枚数
裏原宿エリア	1	オモカド①	20
	2	オモカド②	8
	3	オモカド③	2
	4	オモカド④	6
	5	オモカド⑤	12
	6	YMスクウェア①	18
	7	YMスクウェア②	11
	8	YMスクウェア③	6
	9	YMスクウェア④	6
	10	dot.harajuku 3	3
	11	M邸	4
	12	民家壁面	6
	13	昭和軒①	4
	14	昭和軒②	4
	15	Kビル壁面	9
	16	Kビル階段横	2
	17	JMFビル	6
	18	SFP壁面	14
	19	SFPエントランス	4
	20	カーサモーツァルト①	4
	21	カーサモーツァルト②	4
キャットストリートエリア	22	ハラカド①	12
	23	ハラカド②	6
	24	あぜみち	9
	25	Jアパート	4
	26	J6フロント①	2
	27	J6フロント②	8
	28	J6フロント③	2
	29	J6フロント④	3
	30	6丁目マンション	2
	31	原宿董友ビル①	6
	32	原宿董友ビル②	5
	33	ハインスト原宿	2
	34	BARCA	8
	35	Kビル	9
	36	O邸①	7
	37	O邸②	2
	38	O邸③	4
	39	K邸①	4
	40	K邸②	2
	41	K邸③	7
	42	dot.harajuku 1	8
	43	アルポーレ神宮前	10
	44	TOLDA	8
	45	ローヤルタウン	12
	46	ユーエスト青山	7
	47	アキラビル	7
合計			307

■ Standard A 100枚プラン掲出箇所一覧

エリア		掲出箇所名	掲出枚数
裏原宿エリア	1	オモカド①	20
	2	オモカド②	8
	3	オモカド③	2
	4	オモカド④	6
	5	オモカド⑤	12
	6	民家壁面	6
	7	JMFビル	6
	8	カーサモーツァルト①	4
	9	カーサモーツァルト②	4
キャットストリート エリア	10	原宿董友ビル①	6
	11	原宿董友ビル②	5
	12	アルポーレ神宮前	10
	13	ユーエスト青山	4
	14	アキラビル	7
合計			100

■ Standard B 100枚プラン掲出箇所一覧

エリア		掲出箇所名	掲出枚数
裏原宿エリア	1	YMスクウェア①	18
	2	YMスクウェア②	11
	3	YMスクウェア③	6
	4	YMスクウェア④	6
	5	M邸	4
キャットストリート エリア	6	あぜみち	9
	7	Jアパート	4
	8	Kビル	8
	9	K邸①	4
	10	K邸②	2
	11	K邸③	7
	12	dot.harajuku 1	8
	13	ロイヤルタウン	12
合計			100

■ Standard C 100枚プラン掲出箇所一覧

エリア		掲出箇所名	掲出枚数
裏原宿エリア	1	dot.harajuku 3	3
	2	昭和軒①	4
	3	昭和軒②	4
	4	Kビル壁面	9
	5	Kビル階段横	2
	6	SFP壁面	14
	7	SFPエントランス	4
キャットストリートエ リア	8	ハラカド①	12
	9	ハラカド②	6
	10	J6フロント①	2
	11	J6フロント②	8
	12	J6フロント③	2
	13	J6フロント④	3
	14	6丁目マンション	2
	15	ハイレースト原宿	2
	16	BARCA	8
	17	O邸①	7
	18	O邸②	2
	19	TOLDA	8
合計			100

入稿仕様 POSTER

<制作サイズ>

LAYOUT A : 掲出箇所によって異なります。

LAYOUT B : B1縦等倍 (W1,456mm×H2,060mm)

LAYOUT C : B1縦 (W728mm×H1,030mm)

※LAYOUT BはB1サイズの等倍です。

※周囲各10mmくらいの伸ばしをお願い致します。

<ビジュアル数>

LAYOUT A : 2種類以上

LAYOUT B : 7種以上

LAYOUT C : 16種類以上

<入稿方法>

データ入稿 or CD-R等

<アプリケーションのバージョン>

Illustrator / photoshop CS6 or CC

<注意点>

入稿の段階で使用OS、ソフトのバージョンを明記してください。

画像を埋め込んでいる場合も写真データーを添付してください。

原寸で(元データ) 150dpi以上。

Adobe
Illustrator

文字は全てアウトライン
オーバープリントは使用しないでください。
.epsまたは.ai形式で保存。拡張子は必ずつけてください。
CMYKを使用。

Adobe
Photoshop

原寸でデーターを作成した場合、150dpi以上。
写真データはIllustratorへのリンクをお願いします。
CMYKを使用。

CELINE



SAINT LAURENT



BURBERRY

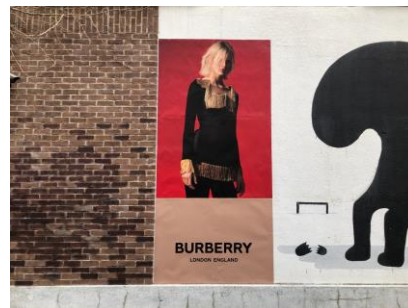

MARC JACOBS



VALENTINO

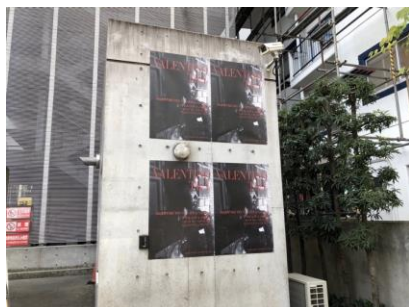

VALENTINO



COACH



COACH

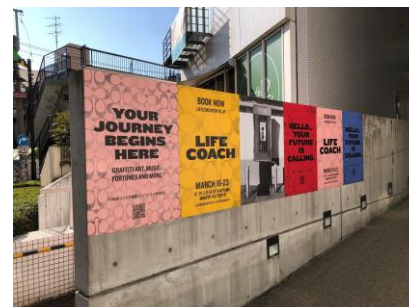

adidas



adidas



New Balance



MAISON KITSUNE



agnes b

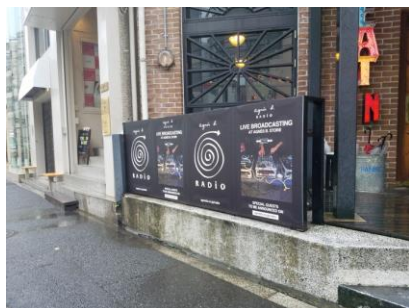

RED CARD



Calzedonia



UGG



Supreme



VOLCOM



HUF



H&M



Corona Extra



Katy Perry



ZOFF



CanCam

